

# NH투자증권 나무(QV) - 연금저축 계좌개설

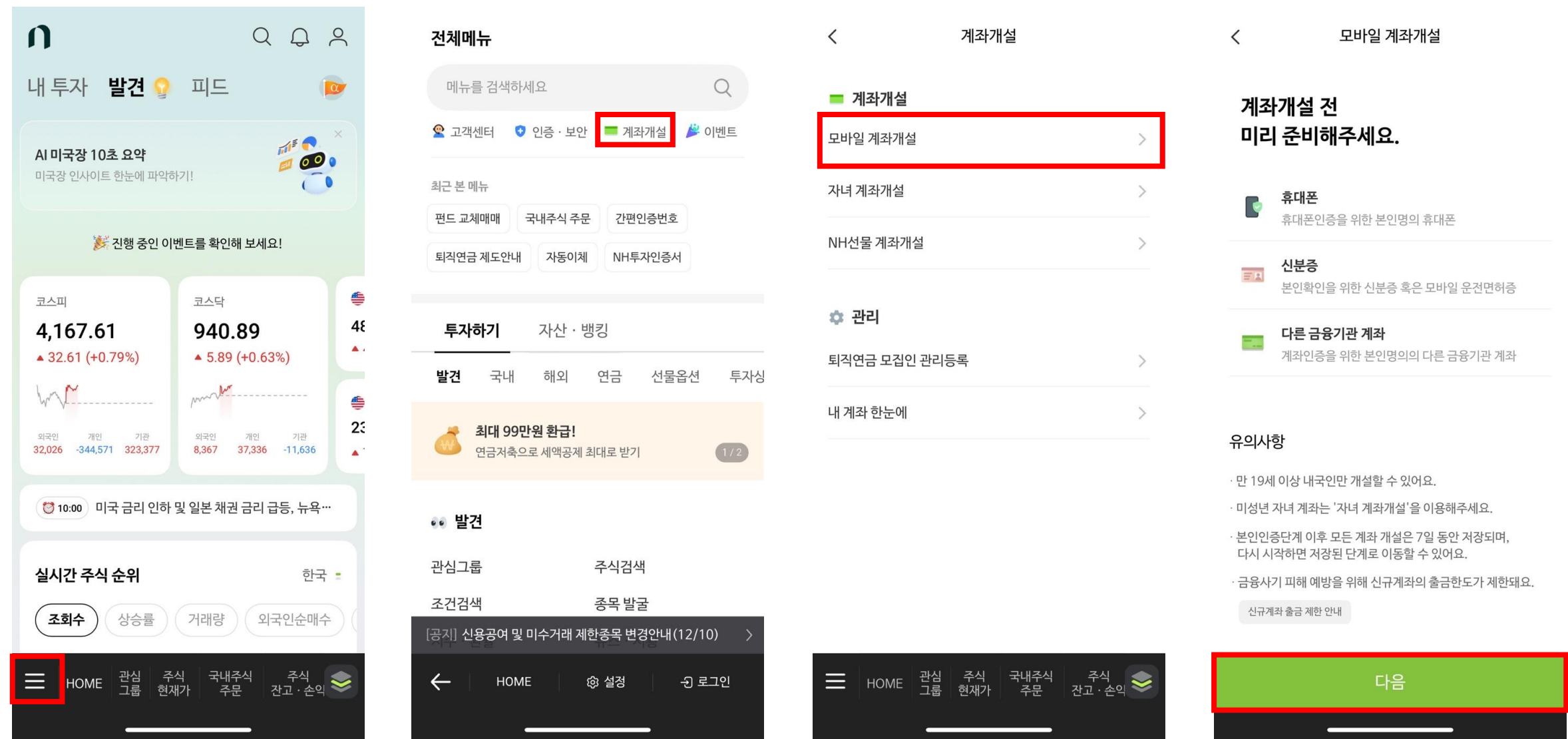

# NH투자증권 나무(QV) - 연금저축 계좌개설

모바일 계좌개설

주식 + 중개형ISA

국내주식과 해외주식에  
절세 필수템까지!

국내/해외주식 첫 걸음

주식, 채권, 펀드 등 다양한 자산에 투자

비과세/분리과세 혜택

순수익에 대해 과세 (손익통산)

다른 계좌 살펴보기 >

계좌 개설하기

모바일 계좌개설

한번에 시작하는 똑똑한 투자 패키지

주식거래 + 중개형ISA +  
개인형IRP + 연금저축

필수 계좌 한번에 만들기

필요한 계좌만 개설하기

주식거래

국내/해외주식, 펀드, RP, 채권 등  
금융상품 거래할 수 있는 대표계좌

중개형ISA

절세혜택  
만능계좌

개인형IRP

퇴직금 운용  
절세, 세액공제

연금저축

세액공제와  
노후준비

청년형  
장기펀드

19~34세 청년  
소득공제

해외선물  
옵션

레버리지 효과

국내선물  
옵션

헷지/차익거래

금현물

KRX 금 투자  
세금연계

주식거래 + 중개형ISA +  
개인형IRP + 연금저축

필수 계좌 한번에 만들기

필요한 계좌만 개설하기

연금저축 계좌안내

· 연금저축

- 55세 이후 연금으로 수령하는 노후준비 저축계좌
- 전 금융기관 합산 연 1,800만원 (연금저축+IRP)
- 연 600만원 한도 세액공제 (IRP와 합산 연 900만원)  
소득에 따라 16.5% 또는 13.2% 세액공제
- 국내ETF(인버스/레버리지 제외), 연금펀드, 리츠, 상  
장인프라 펀드
- 공모주 청약한도 우대 (최고 300%)
- 연금저축펀드 담보대출 가능 (연 5.0%)

① 유의사항

닫기

개설 시작하기

다음

모바일 계좌개설

STEP 01 / 07  
본인확인

주민등록번호

앞 6자리 - 뒤 7자리

① 생년월일을 입력해주세요.

이름

최범규

이름부터 개인정보입력  
→ 주민번호, 휴대폰번호  
통신사인증 후 다음

# NH투자증권 나무(QV) - 연금저축 계좌개설

모바일 계좌개설

고객정보 등록

신규계좌 출금 제한 안내

금융사기 예방을 위해 신규계좌는 하루 출금이 100만원으로 제한되며, 거래 목적이 확인되면 다음 날 제한이 해제됩니다.

금융거래 목적을 선택해주세요.

투자(주식, 금융상품)

급여, 이체, 기타 거래

타인으로부터 증권카드 및 통장 대여를 요청받으셨나요?

예

아니오

타인으로부터 신용등급상향, 대출 등의 목적으로 계좌개설을 요청받으셨나요?

예

아니오

① 금융사기 예방 절차입니다.

다음

모바일 계좌개설

계좌개설 선택

고객님이 선택하신 계좌는

연금저축 입니다.

계좌가

출금연결계좌로 지정 됩니다.

일반 계좌 보유 시  
출금연결계좌로 지정

☒ [필수] 계좌개설약관 동의 및 유의사항

>

☒ [필수] 개인(신용)정보 관련 필수동의

>

가입 가능한 연금 잔여 한도가 없다면?

다음

모바일 계좌개설

계좌정보 확인

연금저축펀드계좌를

신규 계약정보로 개설하겠습니다.

다른 금융기관의 연금계약을 이전하여  
개설할게요.

이전의 경우 이전개설  
신규는 신규개설

☒ 연금계약 이전에 따른 유의사항을 확인하였습니다.

다음

금융기관별 계약내역

☒ KB증권 365디지털지점 3600

연금계좌유형	연금저축
연금계좌가입일	2022/05/31
한도금액	0
만기일	2027/05/31
해지일	0000/00/00

☒ NH투자증권 365디지털지점 3600

연금계좌유형	연금저축
연금계좌가입일	2022/05/31
한도금액	0
만기일	2027/05/31
해지일	0000/00/00

☒ NH투자증권 365디지털지점 3600

연금계좌유형	연금저축
연금계좌가입일	2013/12/03
한도금액	10,000,000

금융기관/연금계좌가입일  
체크 후 선택

확인

# NH투자증권 나무(QV) - 연금저축 계좌개설

< 모바일 계좌개설 X

계좌정보 확인

이전 할 연금계약 정보는  
3600이며,

선택한 연금의 가입일을  
과거에 계약했던 날로 하겠습니다.

오늘로 할게요.

연금 가입일 선택이 고민되시나요?

다음

< 모바일 계좌개설 X

계좌개설 선택

연금저축계좌는  
매년 최대 0 원을  
5년 동안 적립 투자하며,  
은퇴 후 매년 1월  
25일 마다 연금을 수령합니다.

'5년 이상'을 제외하고  
크게 중요하지 X  
→ 추후에 변경 가능

적립기간이 왜 5년부터 인가요?

다음

계좌개설 완료



출금연결계좌번호 207-01-  
계좌번호 207-04-

꼭 확인하세요!  
개설된 계좌는 입금과 매매가 자유롭게 가능하지만,  
출금/고는 출금연결계좌를 통해 가능합니다.

개설계좌 → 출금연결계좌 → 출금

실명확인 절차를 완료하시면 개설계좌에서 입금하고자 하는 계좌로 직접 출/금고가 가능합니다.

나중에 하기

실명확인하기

X

본인인증

신분증 촬영

주민등록증이나 운전면허증을 촬영해  
본인을 인증해 주세요.



다시 촬영하기

잘못된 내용이 있다면 수정해주세요.

발급일자

운전면허번호

다음

## NH투자증권 나무(QV) - 연금저축 계좌개설

보인인증

본인인증 방법을 선택해 주세요



## 바이오 인증

바이오 정보 등록된 경우 이용 가능



## 타행계좌 인증

다음

**본인인증**

## 타행계좌 인증

본인 확인을 위해

님의 계좌

## 카카오뱅크

로

1원을 송금하겠습니다.

## 1원 받고 인증하기

**본인인증**

## 본인계좌 인증

1원을 보내드렸습니다.

계좌변경

거래내역

**B** 3333

보낸사람

NH\*\*\*

1인

❗ 앱 밖에서 거래내역을 확인하셔도 현재 단계가 유지 됩니다.

XXX

4:50

다시송금

도움이 필요해요

다음

실명확인 완료

승인 되었습니다!



! 통신환경에 의해 신분증 이미지 전송이 실패되는  
경우 알림톡 또는 SMS를 통하여 결과를 안내  
드리니 꼭 확인 바랍니다.

**확인**